

ANFRAGEFORMULAR SPÜLTISCHE + SPÜLSCHRÄNKE TEIL 1/2

STANDARD

1 ABMESSUNGEN

Breite (max. 3800): mm

Tiefe: mm

Höhe: mm

BEMERKUNG

Bitte wählen Sie zwischen einem Standard- (Punkt 4) oder Sonderbecken (Punkt 5 - 9).

Alle Spültische fertigen wir nach Ihren Wünschen!

- Anfrageformular vollständig ausfüllen
- Anfrageformular faxen oder einscannen und per E-mail senden:

F +49 [0] 23 54.94 45-299

E info@mohn-gmbh.com

FIRMA

NAME

TELEFON

E-MAIL

2 ARMATUREN

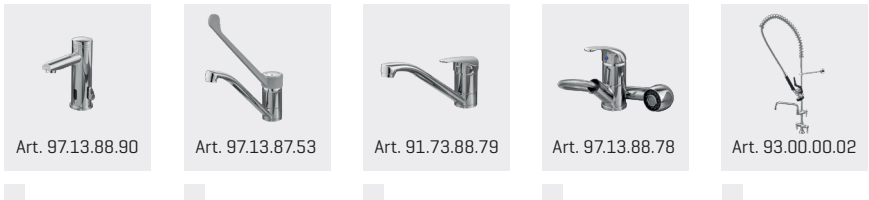

3 SPÜLENUNTERTISCH/-BAU

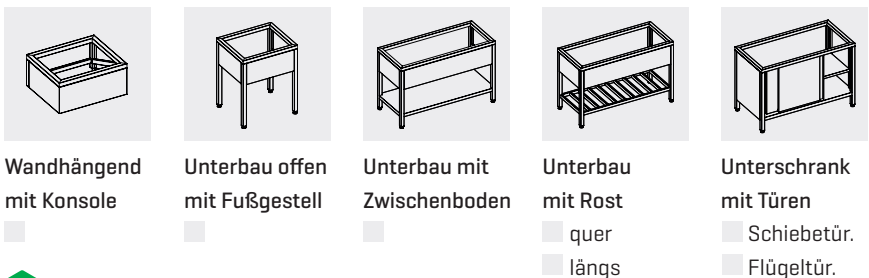

4 STANDARD-ABDECKUNGEN

Nur ausfüllen, wenn kein Sonderbecken (Punkt 5 - 9) gewünscht wird.

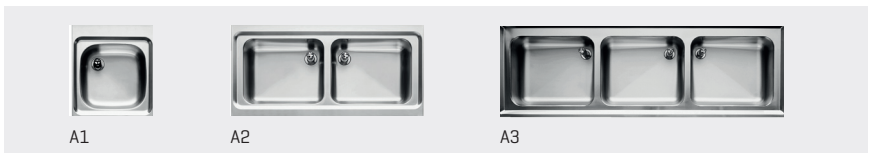

- | | | |
|--|--|--|
| A1 - 1er Becken | A2 - 2er Becken | A3 - 3er Becken |
| <input type="checkbox"/> 370 x 340 x 150 | <input type="checkbox"/> 400 x 400 x 200 | <input type="checkbox"/> 600 x 500 x 250 |
| <input type="checkbox"/> 400 x 400 x 200 | <input type="checkbox"/> 500 x 400 x 250 | |
| <input type="checkbox"/> 500 x 500 x 250 | <input type="checkbox"/> 500 x 500 x 250 | |
| <input type="checkbox"/> 600 x 600 x 300 | <input type="checkbox"/> 600 x 500 x 250 | |
| | <input type="checkbox"/> 600 x 600 x 300 | |

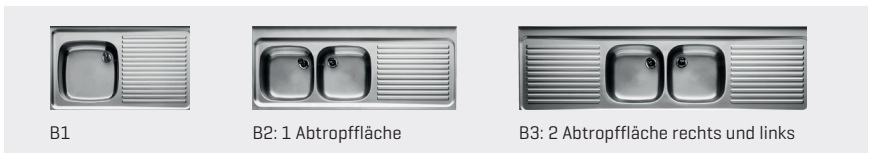

- | | | |
|--|--|--|
| B1 - 1er Becken | B2 - 2er Becken | B3 - 2er Becken |
| <input type="checkbox"/> 400 x 400 x 200 | <input type="checkbox"/> 400 x 400 x 200 | <input type="checkbox"/> 400 x 400 x 200 |
| <input type="checkbox"/> 400 x 400 x 300 | <input type="checkbox"/> 400 x 400 x 250 | <input type="checkbox"/> 500 x 400 x 250 |
| <input type="checkbox"/> 500 x 400 x 250 | <input type="checkbox"/> 400 x 500 x 250 | <input type="checkbox"/> 500 x 500 x 250 |
| <input type="checkbox"/> 500 x 500 x 250 | <input type="checkbox"/> 500 x 400 x 250 | |
| <input type="checkbox"/> 600 x 500 x 250 | <input type="checkbox"/> 600 x 500 x 250 | |
| | <input type="checkbox"/> 600 x 600 x 300 | |
| <input type="checkbox"/> Becken links | <input type="checkbox"/> Becken links | |
| <input type="checkbox"/> Becken rechts | <input type="checkbox"/> Becken rechts | |

ANFRAGEFORMULAR SPÜLTISCHE + SPÜLSCHRÄNKE TEIL 2/2

SONDERBECKEN

5 ABTROPFFLÄCHE

keine geprägt glatt

Abtropffläche ohne Gefälle, jedoch freier Ablauf zum Becken.

Max. 800 mm lang [geprägt]

Länge: _____ mm

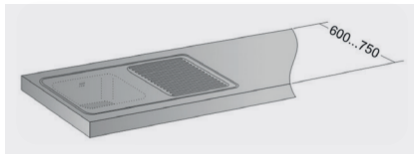

6 UMLAUFENDER RAND

Wulstrand glatt abgekantet [o. Abb.]

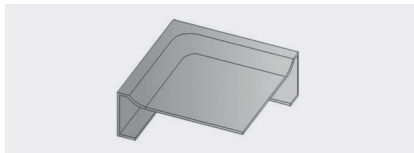

7 AUFKANTUNG

glatt abgekantet hinten

Höhe: _____ mm

8 EINSCHWEISSBECKEN

glatt eingeschweißt

vertieft eingeschweißt

9 BECKENGRÖSSEN [SONDERBECKEN]

Nur ausfüllen, wenn keine Standard-Abdeckungen (Punkt 4) gewünscht werden.
Abmessungen in L x B x H mm.

A Ventil: rechts mittig



B Ventil: rechts links mittig

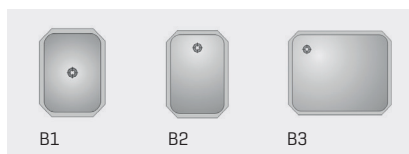

C Ventil: rechts links mittig

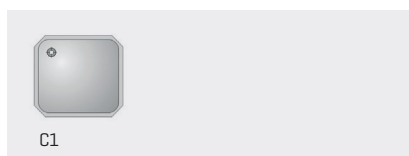

Becken A1	<input type="checkbox"/> 400 x 400 x 300
<input type="checkbox"/> 500 x 300 x 150	<input type="checkbox"/> 450 x 450 x 250
Becken A2	<input type="checkbox"/> 500 x 500 x 250
<input type="checkbox"/> 400 x 400 x 250	<input type="checkbox"/> 500 x 500 x 300
Becken A3	<input type="checkbox"/> 500 x 500 x 350
<input type="checkbox"/> 370 x 370 x 160	<input type="checkbox"/> 600 x 600 x 300
<input type="checkbox"/> 400 x 400 x 200	<input type="checkbox"/> 700 x 700 x 350
<input type="checkbox"/> 400 x 400 x 250	

Becken B1	<input type="checkbox"/> 500 x 400 x 250
<input type="checkbox"/> 240 x 340 x 160	<input type="checkbox"/> 500 x 400 x 350
Becken B2	<input type="checkbox"/> 600 x 500 x 300
<input type="checkbox"/> 200 x 400 x 170	<input type="checkbox"/> 600 x 450 x 300
<input type="checkbox"/> 300 x 500 x 300	<input type="checkbox"/> 600 x 450 x 350
<input type="checkbox"/> 240 x 370 x 150	<input type="checkbox"/> 700 x 500 x 300
Becken B3	<input type="checkbox"/> 700 x 500 x 350
<input type="checkbox"/> 500 x 400 x 200	<input type="checkbox"/> 700 x 600 x 350

Becken C1	<input type="checkbox"/> 340 x 370 x 150
------------------	--

10 OPTIONEN

Siphon (Alle Spültische inkl. Standrohrventil)

Hahnlochbohrung Ø: _____ mm (bei Armatur bauseits) | Bohrung: links mittig rechts

Standard-Standfüße mit Niveaueausgleich (+/-15 mm) | Niveaueausgl. Ø: _____ mm

2 Lenkrollen mit Feststeller, 2 Bockrollen Ø 125 mm

Polyamid-Lenkrollen Gummirollen [spurlos] Gewünschter Rollen Ø: _____ mm

Tischbeine eingerückt (Hohlkehle?) hinten: _____ mm seitlich: _____ mm

Bemerkungen: _____